



МИНИСТЕРСТВО ОБРАЗОВАНИЯ КАМЧАТСКОГО КРАЯ

ПРИКАЗ № 224

г. Петропавловск-Камчатский

от 22.03.2021

Об утверждении зонирования помещений Центров образования естественно-научной и технологической направленностей «Точка роста» в Камчатском крае в 2021 году

Во исполнение распоряжения Министерства просвещения Российской Федерации «Об утверждении методических рекомендаций по созданию и функционированию в общеобразовательных организациях, расположенных в сельской местности и малых городах, центров образования естественно-научной и технологической направленностей» от 12.01.2021 № Р-6, согласно приказу Министерства образования Камчатского края от 18.01.2021 № 23 «О создании Центров образования естественно-научной и технологической направленностей «Точка роста» в Камчатском крае в 2021, 2022, 2023 гг.»

ПРИКАЗЫВАЮ:

1. Утвердить зонирование помещений Центров образования естественно-научной и технологической направленностей «Точка роста» на базе общеобразовательных организаций Камчатского края в рамках федерального проекта «Современная школа» национального проекта «Образование» согласно приложению к настоящему приказу.
2. Контроль за исполнением настоящего приказа возложить на начальника отдела общего образования Солодовник М.Н.

Министр

А.Ю. Короткова

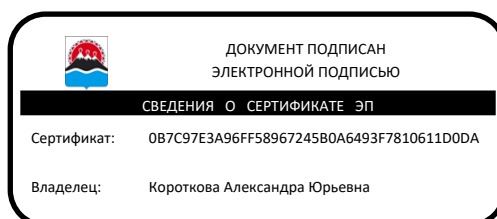

МБОУ «Николаевская СШ» Елизовского муниципального района

2 этаж

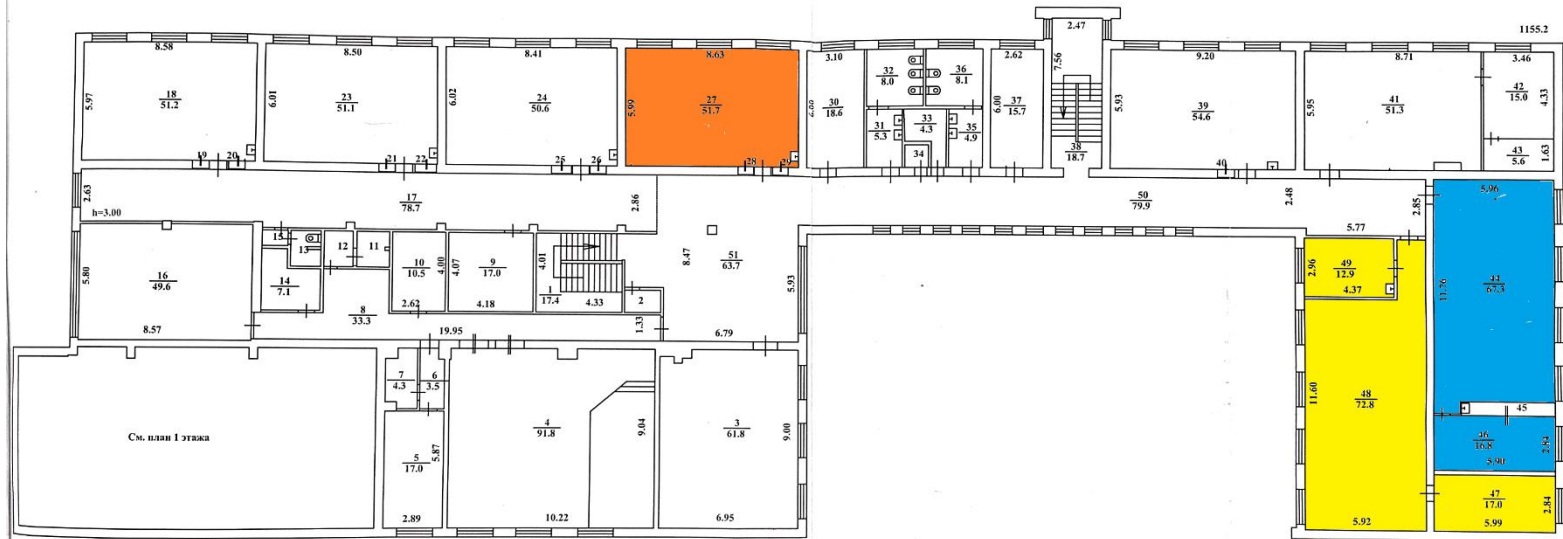

- лаборатория технологическая
- лаборатория химическая (биологическая)
- лаборатория физическая





Государственное унитарное предприятие "Камчатское краевое бюро технической инвентаризации"		
Инвентаризационный план 40 лет Октября №15		
Лист № 1		Масштаб 1:200
Дата	Исполнитель	
15.12.2008	Исполнил	Гаврилюк Л.Г.
	Бригадир	Заставская Г.Е.
		Подпись
		<i>[Signature]</i>

МБОУ «СШ Вулканного городского поселения» Елизовского муниципального района

Зонирование. Центр «Точка роста» на базе
МБОУ СШ Вулканного ГП

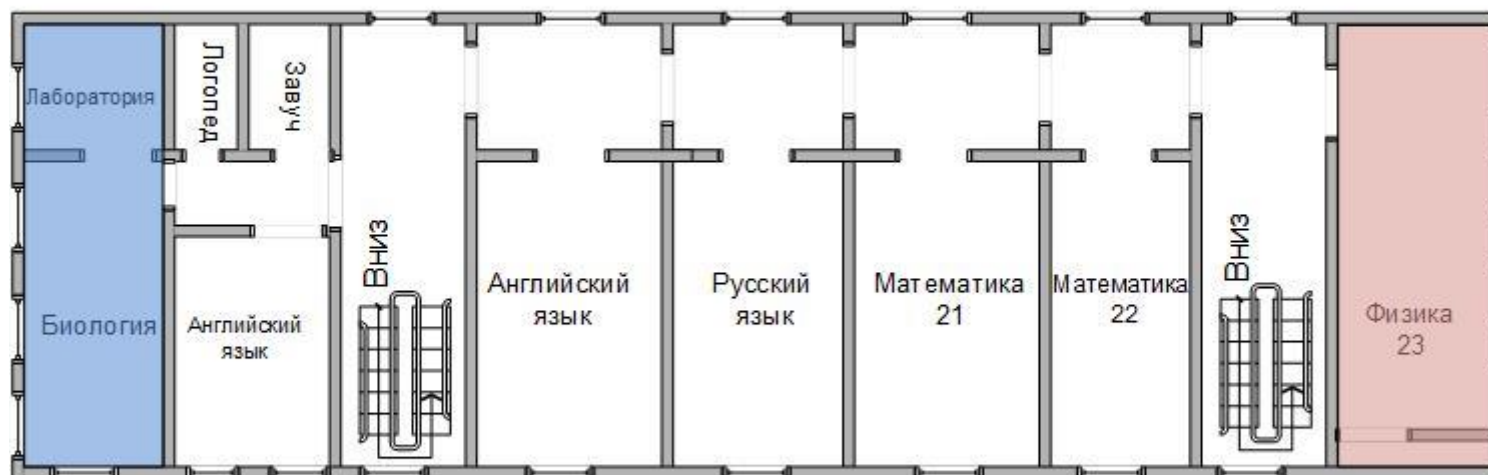
План третьего этажа



-  - Лаборатория физическая – 66,4 м²
-  - Лаборатория биологическая – 71,8 м²

Зонирование. Центр «Точка роста» на базе
МБОУ СШ Вулканного ГП

План второго этажа

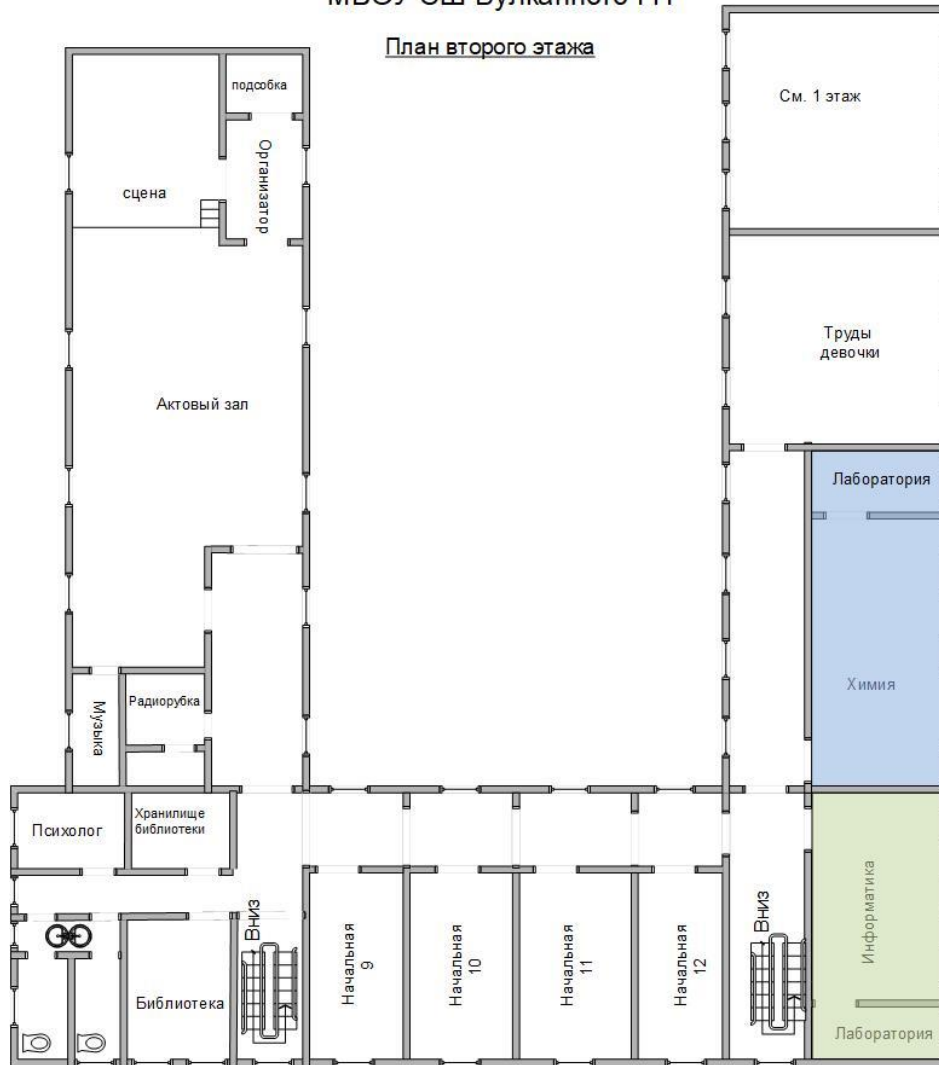

- Лаборатория химическая – 80,9 м²
- Лаборатория технологическая №2 - 66,3 м²

Зонирование. Центр «Точка роста» на базе
МБОУ СШ Вулканного ГП

План первого этажа



МБОУ «Начикинская СШ» Елизовского муниципального района

(2 этаж, левое крыло)

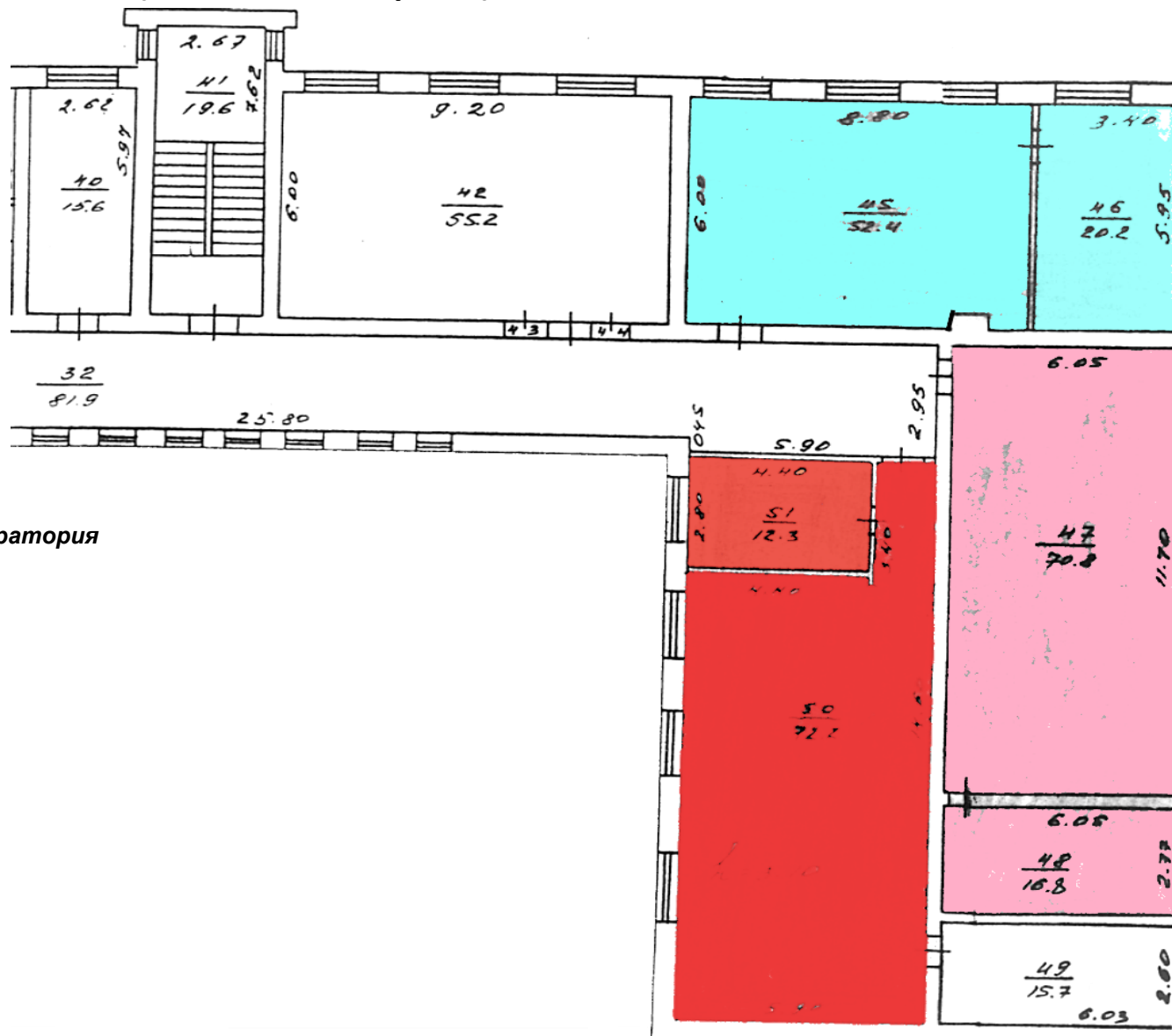

 Физическая и химическая лаборатория

 Биологическая лаборатория

 Технологическая лаборатория

КГОУ «Мильковская СШ № 2»

2 этаж

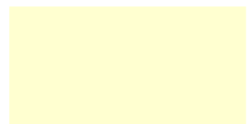

Технологическая лаборатория



Химическая лаборатория



Биологическая лаборатория

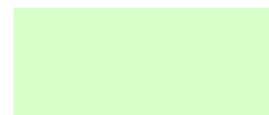

Рекреационная зона

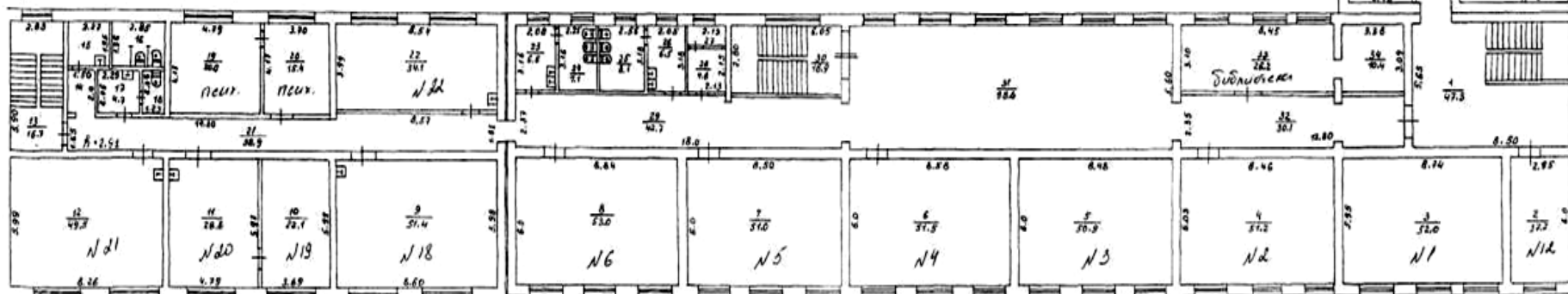
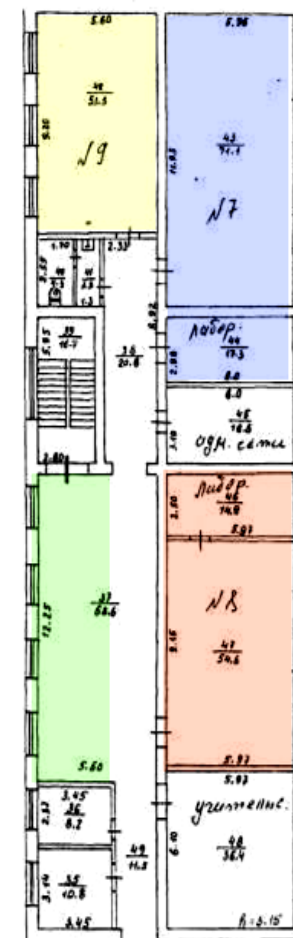

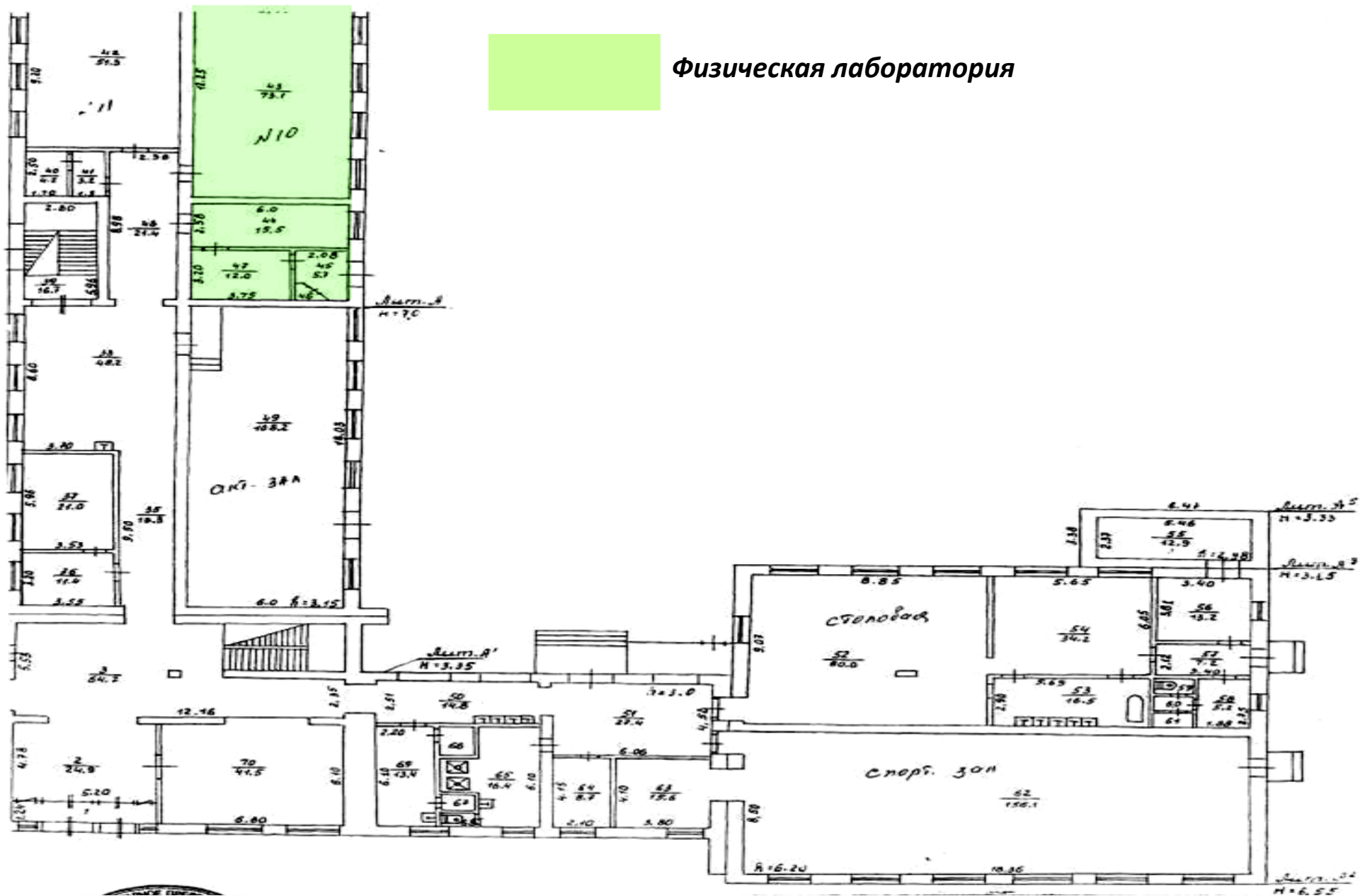

Физическая лаборатория

МКОУ «Атласовская СШ» Мильковского муниципального района



МКОУ «Шаромская СШ» Мильковского муниципального района

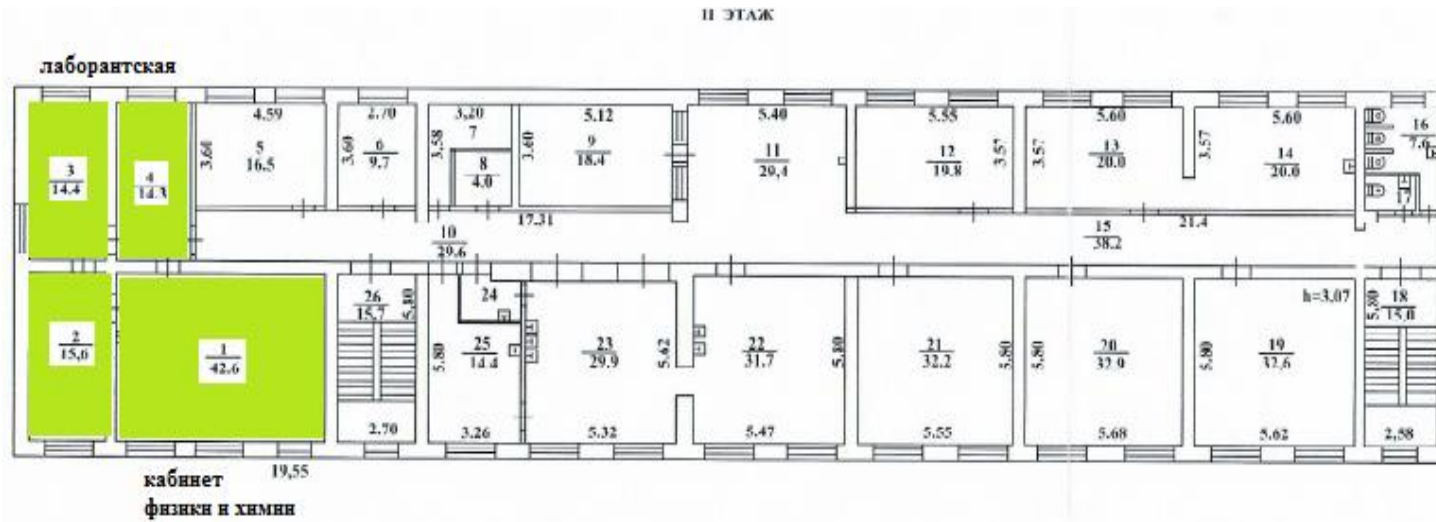





МИЛЬКОВСКОЕ ПРЕДСТАВИТЕЛЬСТВО ГУП "КАМЧАТСКОЕ КРАЕВОЕ БТИ"		
Октябрьская №4		Масштаб 1 : 200
Дата: 07 июля 2008 года		
Исполнитель	Ф. И. О.	подпись
Исполнил	ВЕЛИКОЦКАЯ Н.И.	
Проверил	ЗОРЬКИНА Ю.О.	
Директор	НОВОЙ В. И.	

МБОУ «СШ № 2 пос. Усть-Камчатск» Усть-Камчатского района

2 этаж



-  **Химическая и биологическая лаборатория**
-  **Физическая лаборатория**
-  **Зона общего пользования**
-  **Кабинет внеурочной деятельности, технологическая лаборатория**

МБОУ СШ № 6 п. Козыревск Усть-Камчатского
муниципального района

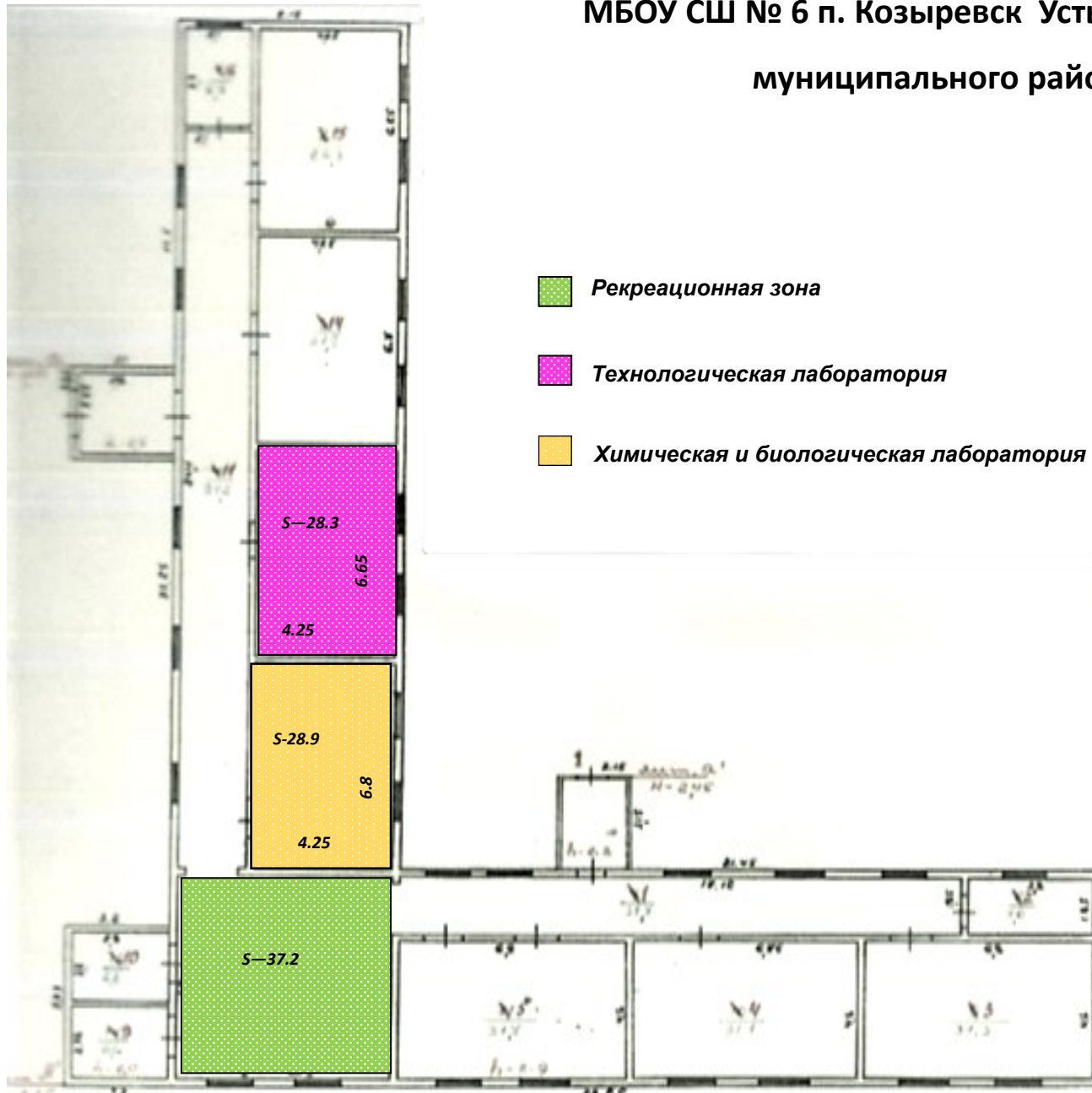

МБОУ «Октябрьская СШ № 1» Усть-Большерецкого муниципального района

1 этаж

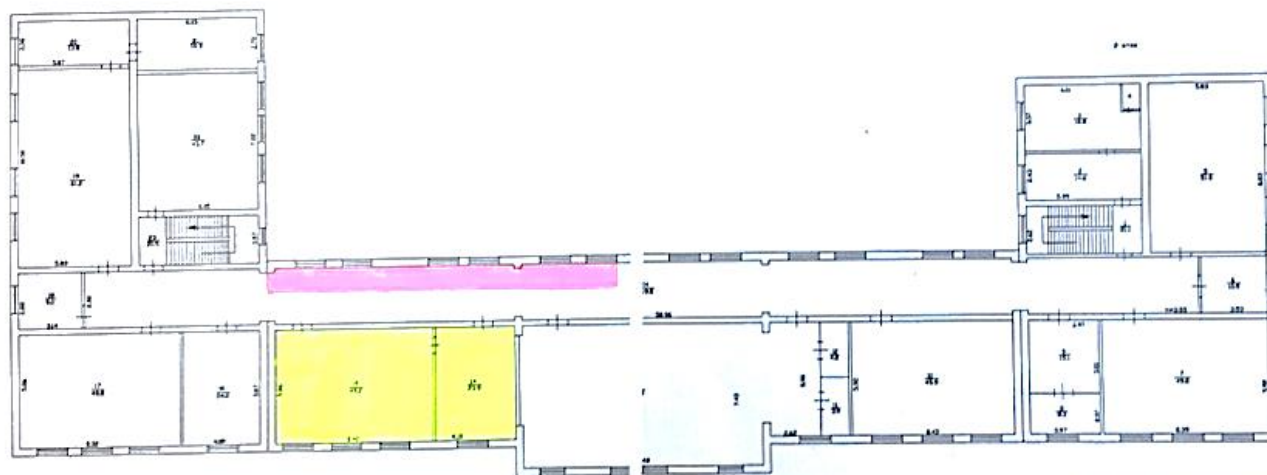

 ЛАБОРАТОРИЯ биологическая и химическая 73,1 м².

 РЕКРЕАЦИОННАЯ зона 50 м².



КАРТА ЧАТОВОЕ КРЕДИТНОЕ ДУ... Усть-Большерецкого муниципального района		
Дата 11.03.2009	Масштаб 1:200	
Ул. Дружбинская № 58		
Исполнил	О. И. О. А. В. Волва	А. В. Волва
Проверил		
Гл. инженер		

2 этаж

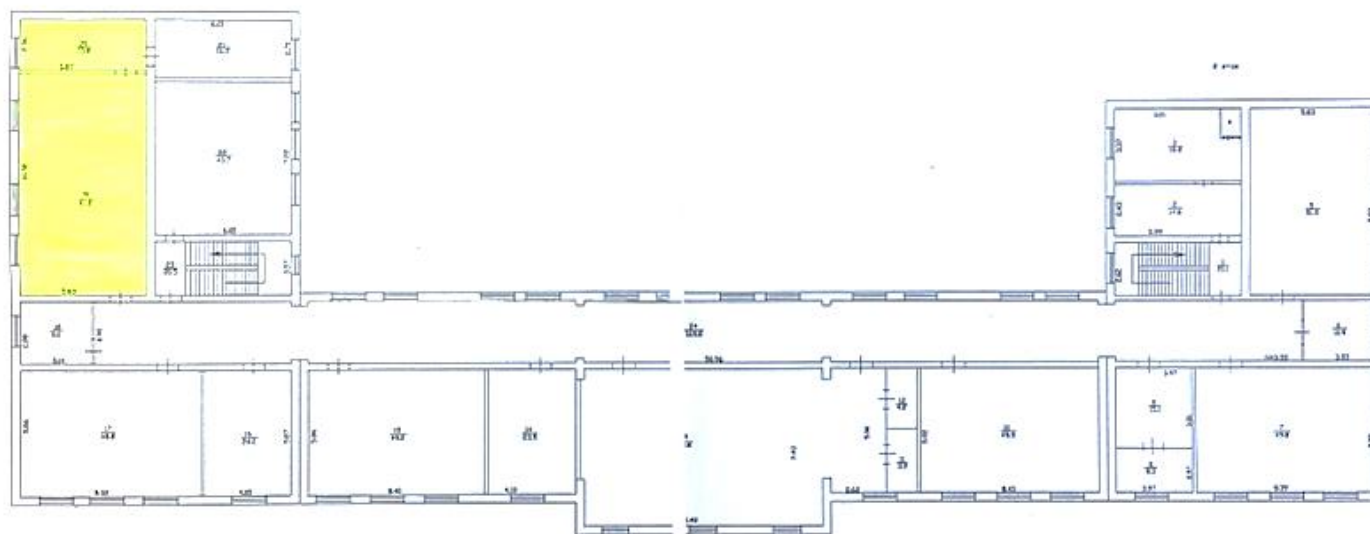





Лаборатория ФИЗИЧЕСКАЯ 75 м²

КАПИТАЛЬНОЕ КРЕПЛЕНИЕ
УСТАНОВЛЕНА ПЕРИМЕТРИЧЕСКАЯ ЗАЩИТА

Зонирование. Центр «Точка роста» на базе МАОУ Озерновская СОШ № 3

2 этаж

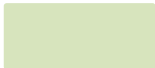

-  Лаборатория физическая 72 м²
-  Лаборатория химическая 72 м²
-  Лаборатория биологическая 72 м²
-  Рекреационные зоны 172,8 м²